

# METSA TN 6 KINNISTU DETAILPLANEERING

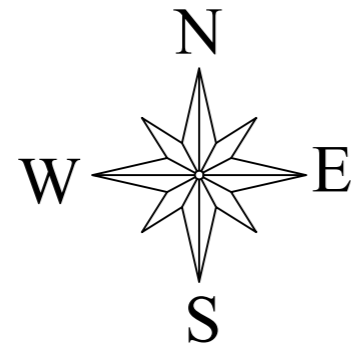

## TINGMÄRGID

- PLANEERITAVA ALA PIIR
- KATASTRİÜKSUSE PIIRID
- OLEMASOLEVAD TEED JA PLATSID
- OLEMASOLEV HOONE
- TEHNOVÖRGU KAITSEVÖÖND
- OLEMASOLEV KÕRGHALJASTUS
- OLEMASOLEV TEESERVITUUT

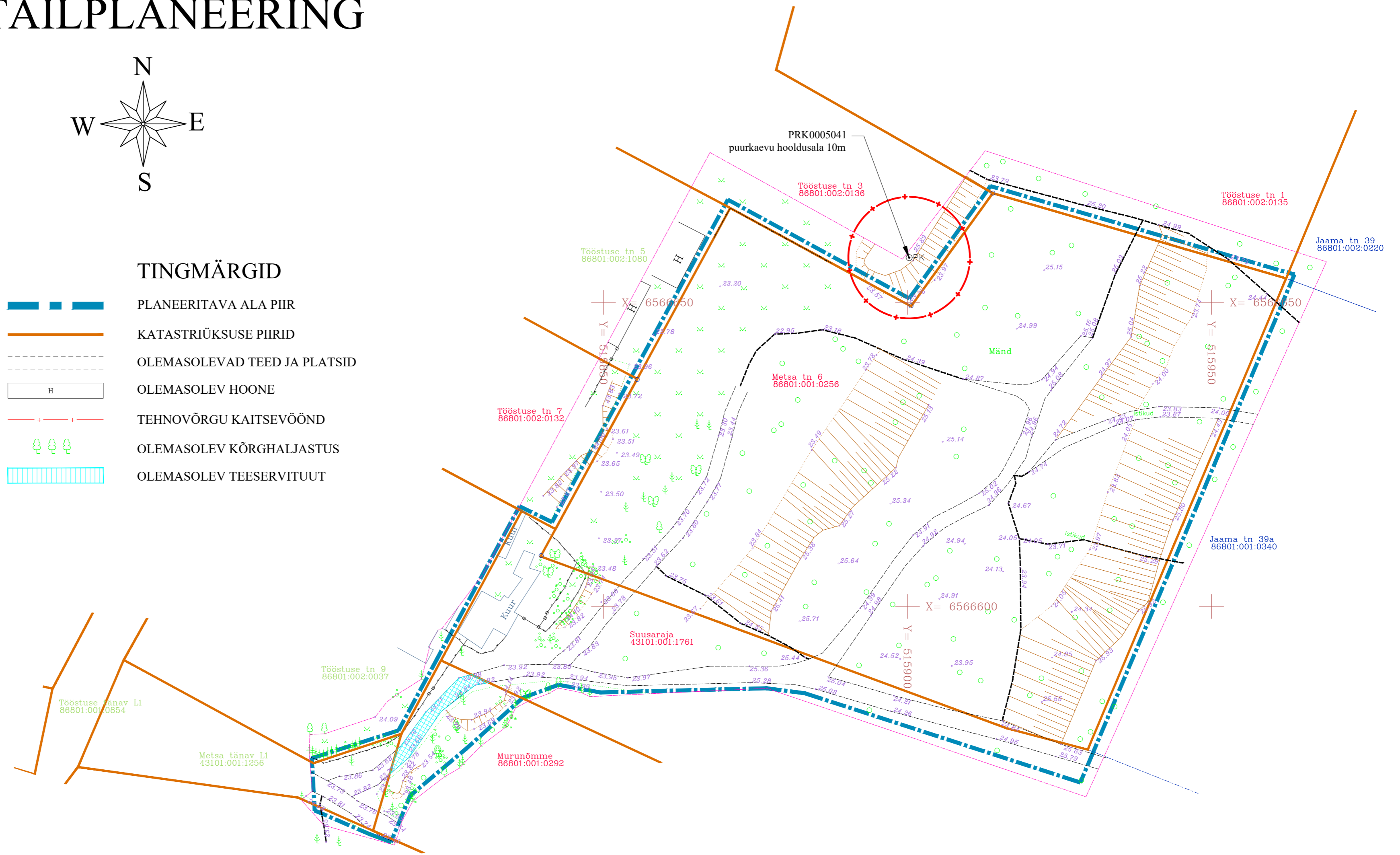

Märkused:  
1. Kehtivate kitsenduste määramisel on aluseks Maa-ameti kitsenduste kaart ja teeservituudi seadmise leping

Märkused:  
1. Koordinaadid riiklikus L-Est97, kõrgused EH2000 süsteemis.  
2. Katastrüksuste piirid saadud Maa-ametist seisuga 23.09.2020

Geodeesia 24 OÜ Litsentsid: 751 MA, EEG000265 Reg.nr: 12135099 Pärnu mnt 159a, 11317 Tallinn info@geodeesia24.ee		Objekt: <b>METSA 6</b> Harju maakond, Lääne-Harju vald, Vasaletma alevik, Metsa tn 6	
Projekti juht:	Karel Truu	Joonise nimetus:	MAA-ALA PLAAN TEHNOVÖRKUDEGA
Geodeet:	Uku Toomsar	Möötkava:	1:500
Töö nr.:	4368-20	Stadium:	Geodeesia
Kuupaev:	23.09.20	Leht:	1

<b>VAHTRA GRUPP OÜ</b> REG.NR.11176431 EEP 000502 Häälli 4 Tallinn 13521 GSM 52 74 119 katrin.vahter@gmail.com		TÖÖ NIMETUS <b>METSA TN 6 KINNISTU DETAILPLANEERING</b>		
volitatud arhitekt 7 <b>K. VAHTER</b>		JOONIS <b>TUGIPLAAN</b>		TÖÖ NR. <b>DP141-21</b>
		HUUVITATUD ISIK <b>Jelena Vlassovski</b>		MÖÖT <b>1 : 500</b>
		KUUPÄEV mai 2021		JOONISE NR. <b>DP 3</b>
		ADDRESS METSA TN 6 VADALEMMA ALEVİK LÄÄNE-HARJU VALD		