

VÄLJAVÕTE PALDISKI LINNA ÜLDPLANEERINGU KAARDIST

(kehtestatud Paldiski Linnavolikogu 14. juuni 2005. a määrusega nr 15)

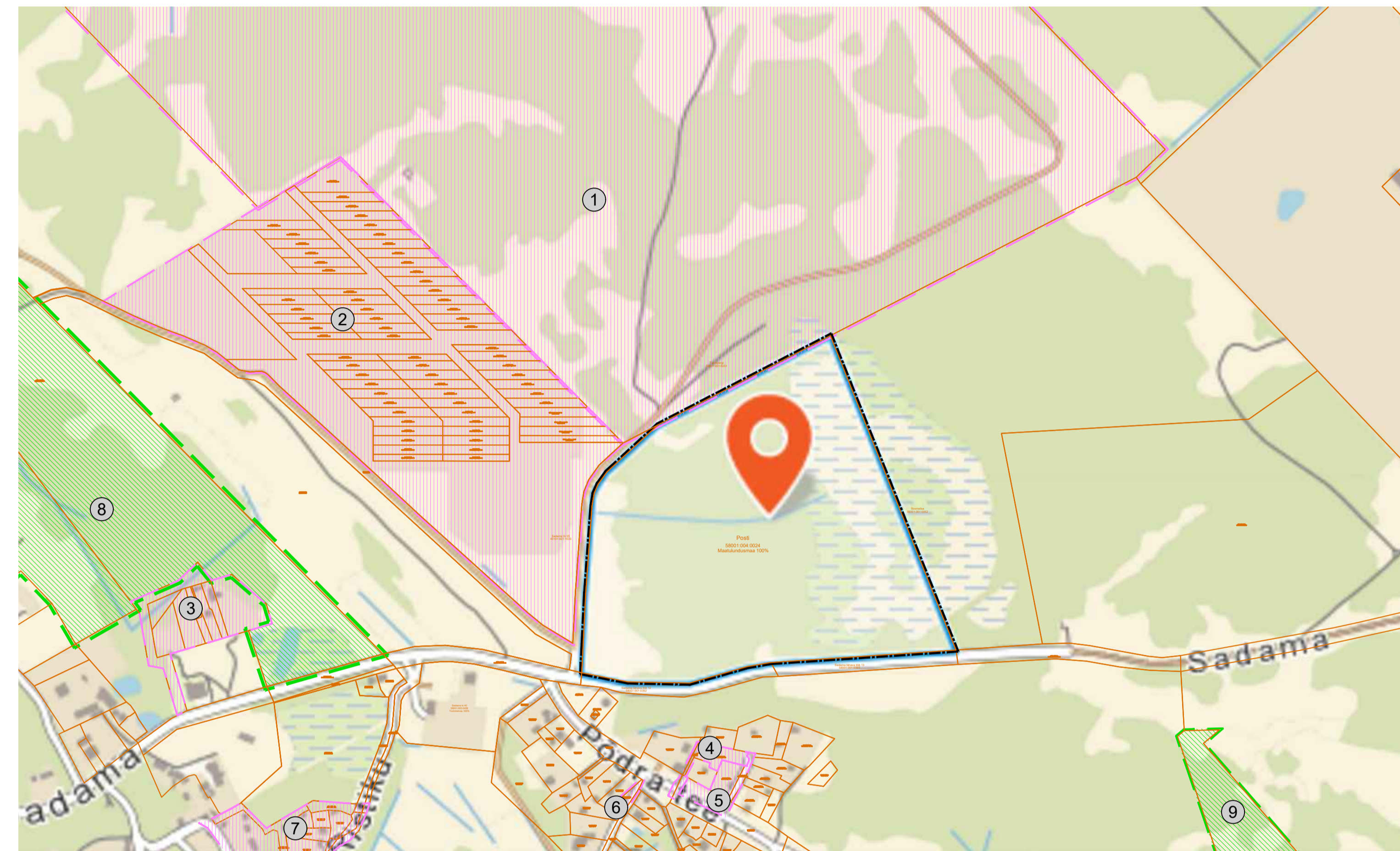

TINGMÄRGID

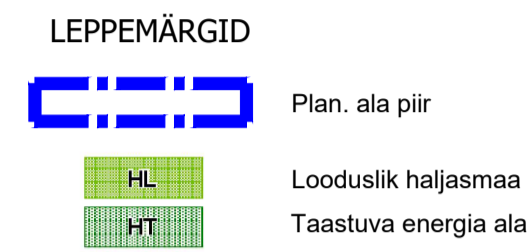
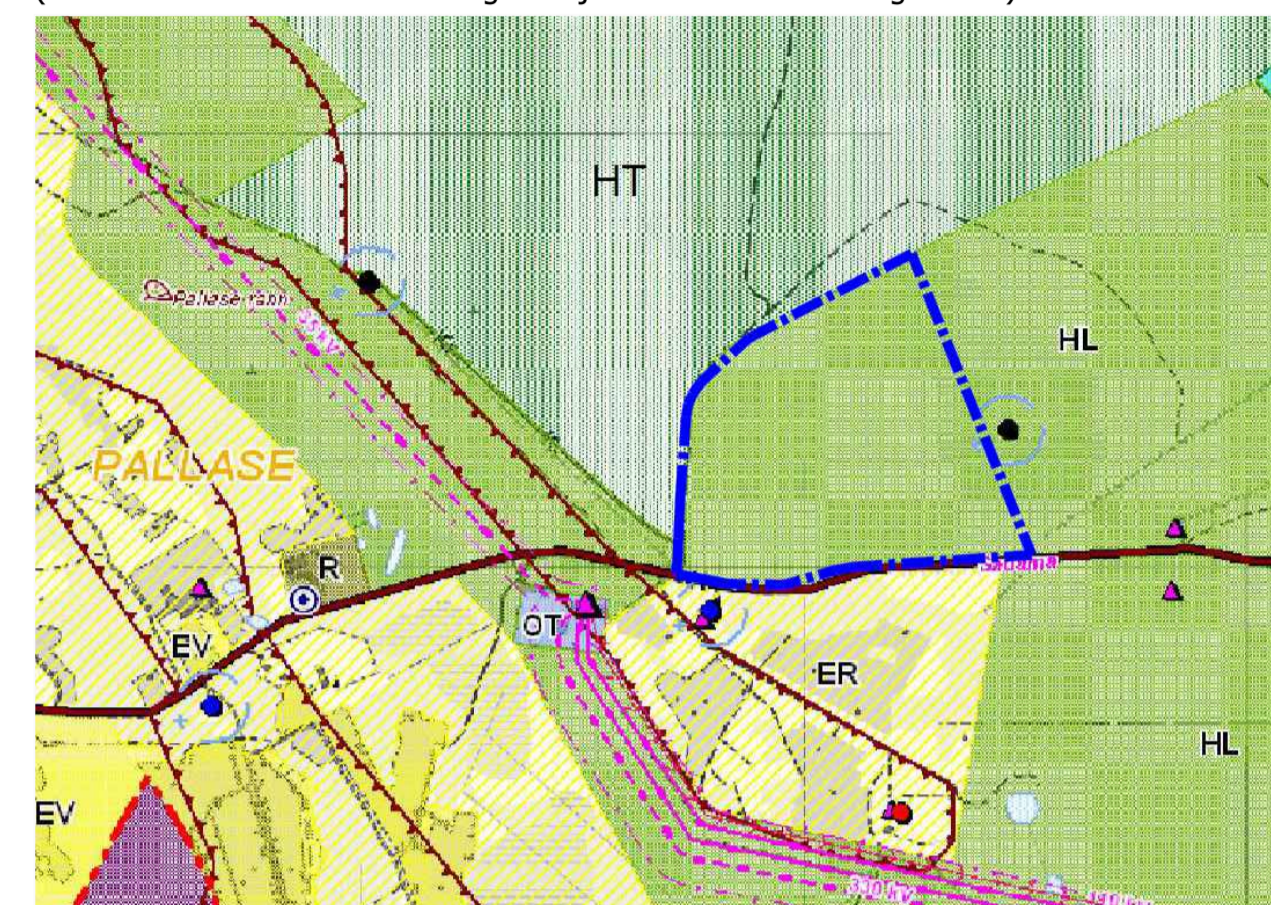
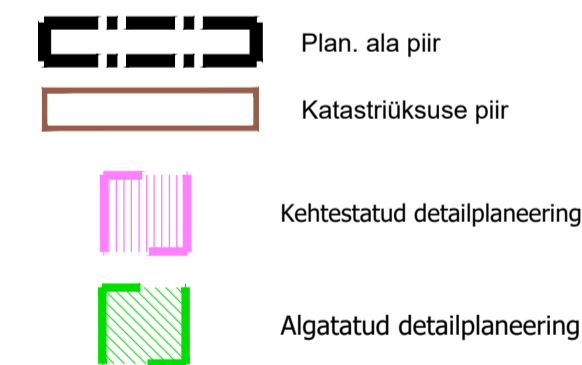

Kehtivad detailplaneeringud:

- Tuulepargi kinnistu DP. Kehtestatud 16.05.2014
- Pakri tuulepargi arendamise ii etapp (osaliselt kehtiv). Kehtestatud 12.08.2009
- Sadama 39a, 39b ja nende lähümbruse DP. Kehtestatud 11.08.2011
- Kadakamari 3 (Kadakamarja tn 3). Kehtestatud 11.11.2010
- Kadakamari 4 (Kadakamarja tn 1). Kehtestatud 11.11.2010
- Sarve tee 2 kinnistu DP. Kehtestatud 05.09.2013
- AÜ Dooru kinnistu Pallase piirkond 8 DP. Kehtestatud 27.10.2011

Algatatud detailplaneeringud:

- Pallase piirkond 6 ja Pallase piirkond 7. Algatatud 17.08.2021
 - Keila-Paldiski 330/110kV elektriliini trassikoridori detailplaneering. Algatatud 31.08.2020
- Märkus: detailplaneeringute andmed on antud seisuga: veebruar 2022

KONTAKTVÖÖNDI MAAKASUTUSE SKEEM

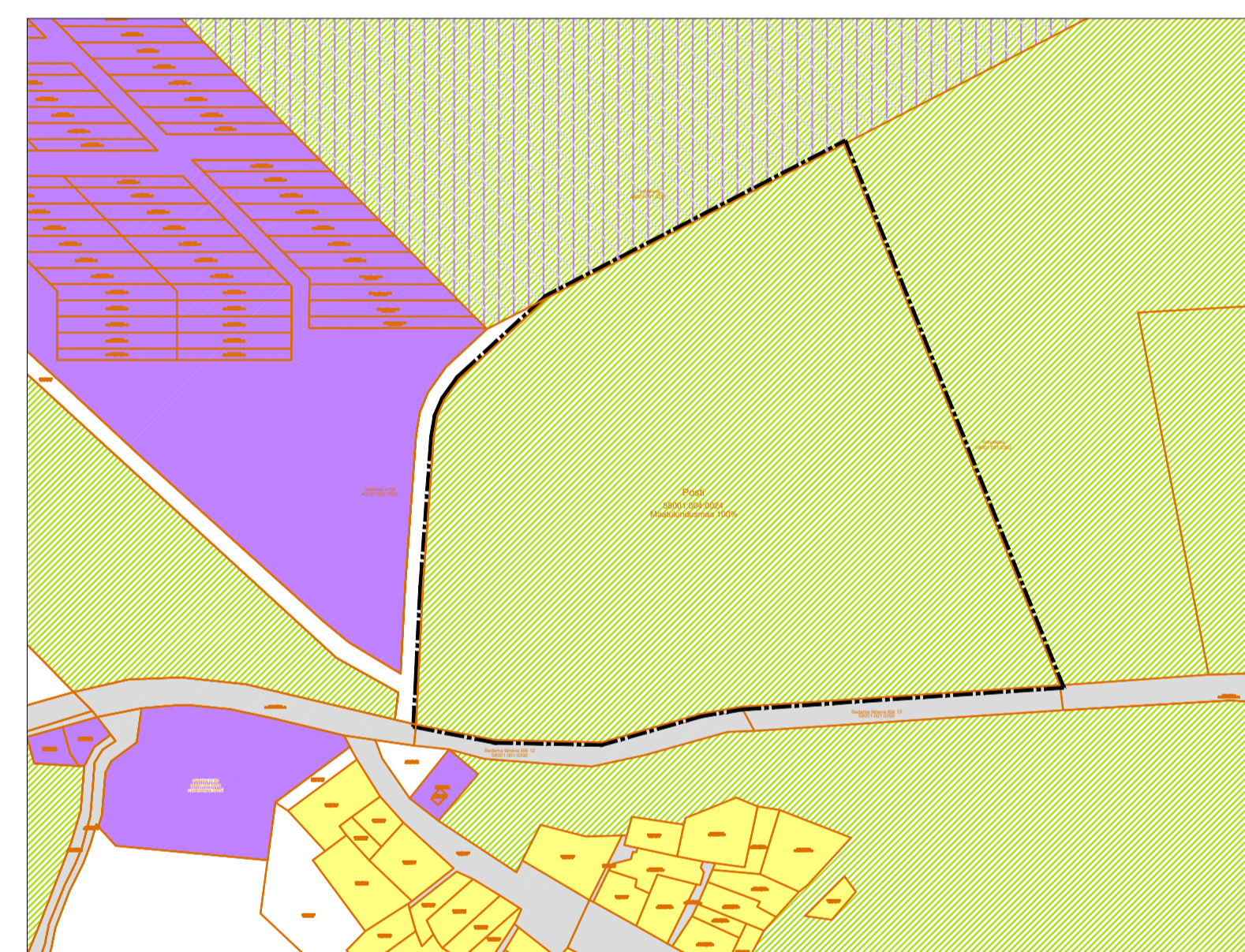

TINGMÄRGID



MAAKASUTUS

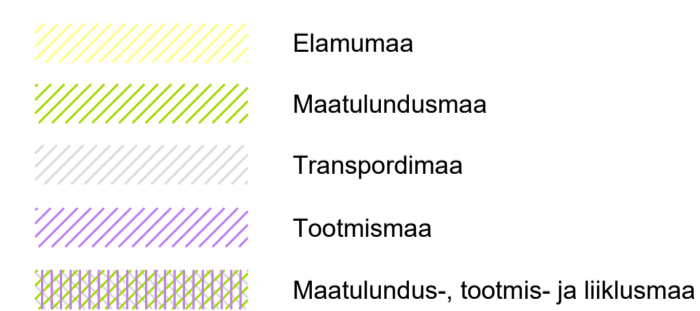

Märkus: plaani koostamisel on aluseks Maa-ameti põhikaardi väljavõte.

OÜ Hendrikson & Ko Maaki 29 Tallinn 10145 tel 740 9800 hendrikson@hendrikson.ee	Projektjuht-planeerija Nadja Bruk Koordinaator Jaanus Aavik Kuupäev 28.02.2022	Töö koostamisest huvitatud isik KC Energy OÜ Töö nimetus Posti kinnistu ja lähiala detailplaneering Joonis Kontaktvööndi analüüsi skeem	Asukoht Paldiski linn
		Töö nr 21004164 Moot 1:2000 Joonise nr 2	